2nd International Conference on Governance, Crime and Justice Statistics 2014

HOMICIDIOS DOLOSOS Y SU RELACIÓN ESPACIAL CON EL ENTORNO SOCIOECONÓMICO:

CIUDAD JUÁREZ, 2009-2013

Dr. Alejandro Brugués

Mtro. Israel Diaz

El Colegio de la Frontera Norte

CENTRO CIENTÍFICO DE EXCELENCIA

Contexto de Inseguridad

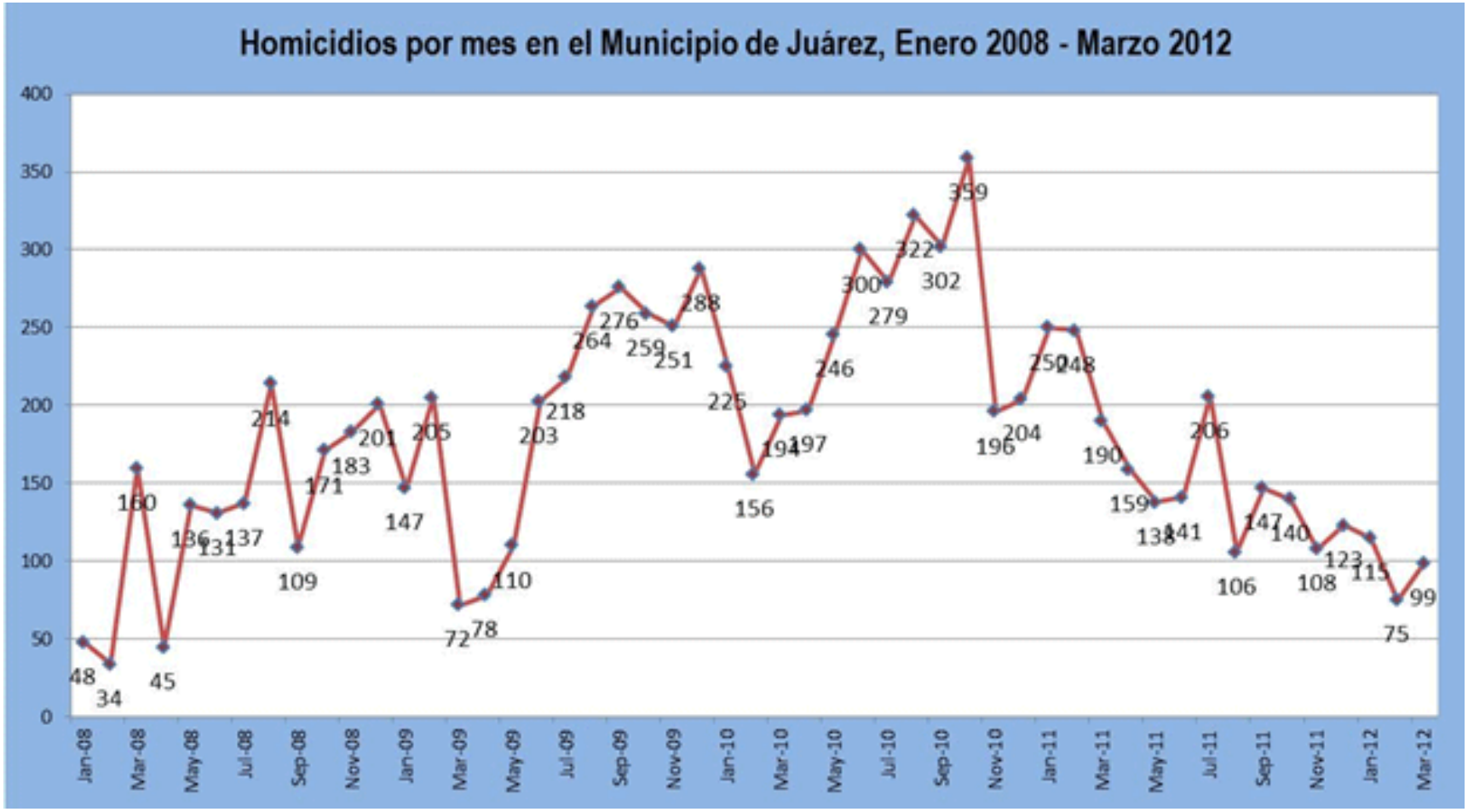

Objetivo

- Aportar desde el trabajo académico al diseño de las políticas públicas en materia de seguridad

- Necesidades que considera
  - Visión espacial
  - Interrelación con determinantes sociodemográficos y económicos

Crecimiento histórico de Ciudad Juárez

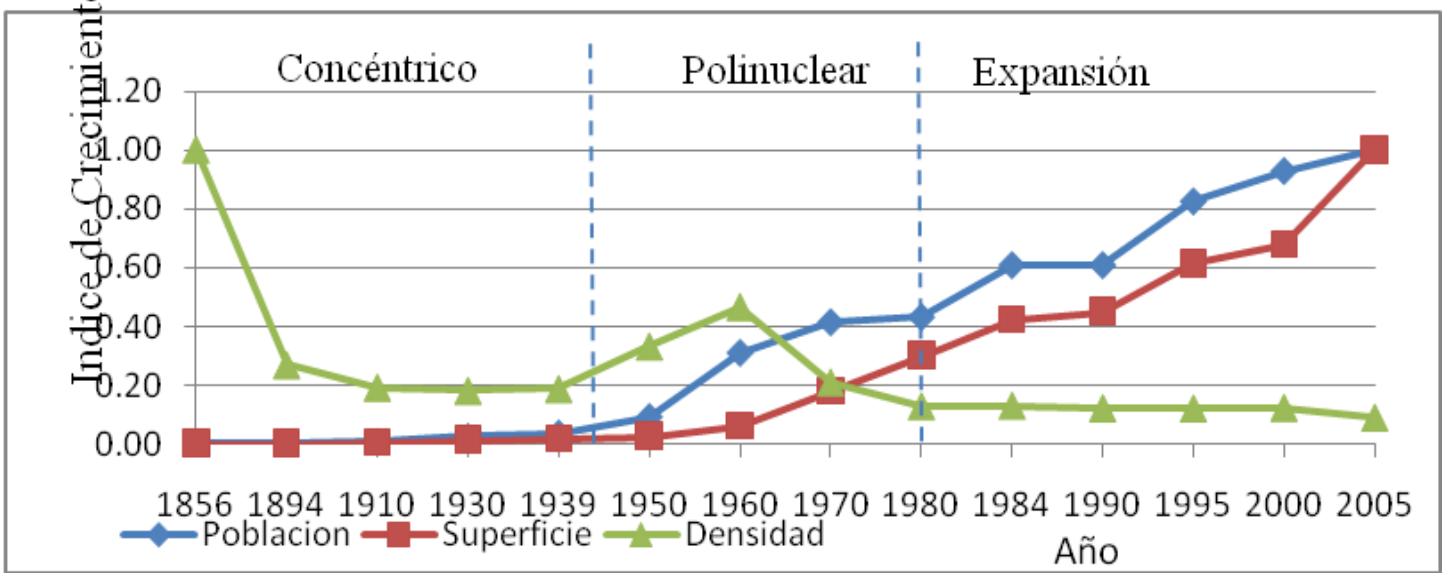

Fuente: IMIP, Ayuntamiento de Juárez, INEGI 1995, 2000.

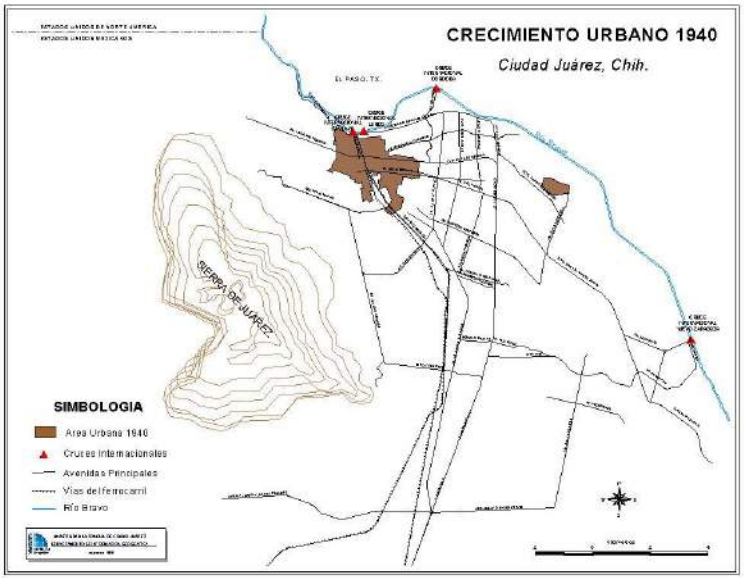

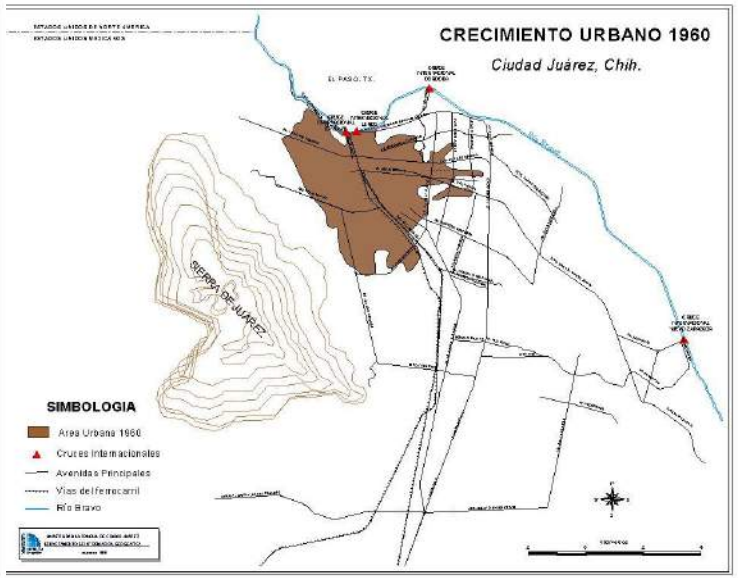

Fuente: Santiago y Chávez, "Expansión física y colonias populares" y ZOET 2008

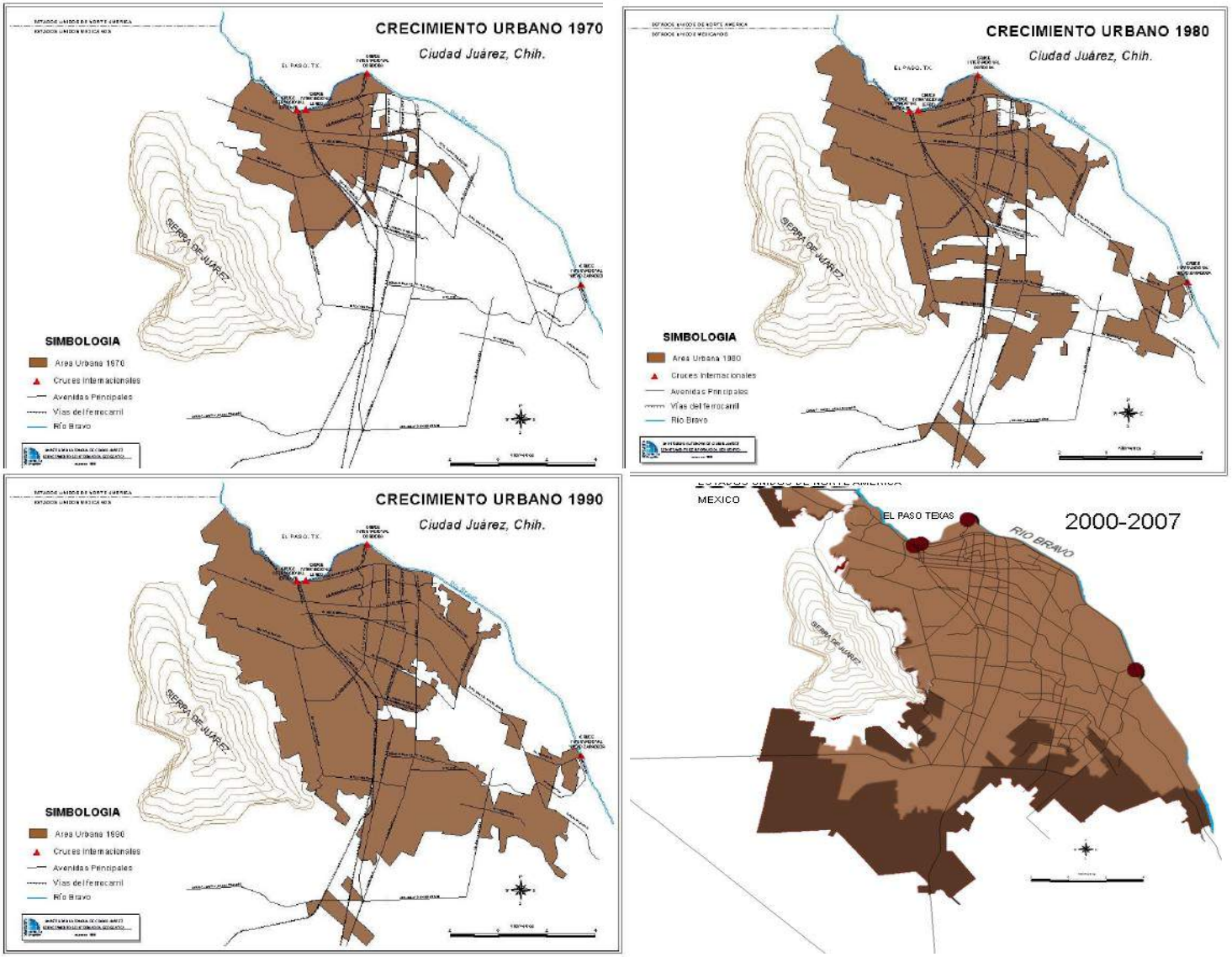

Fuente: Santiago y Chávez, "Expansión física y colonias populares" y ZOET 2008

Necesidad de una Visión Espacial

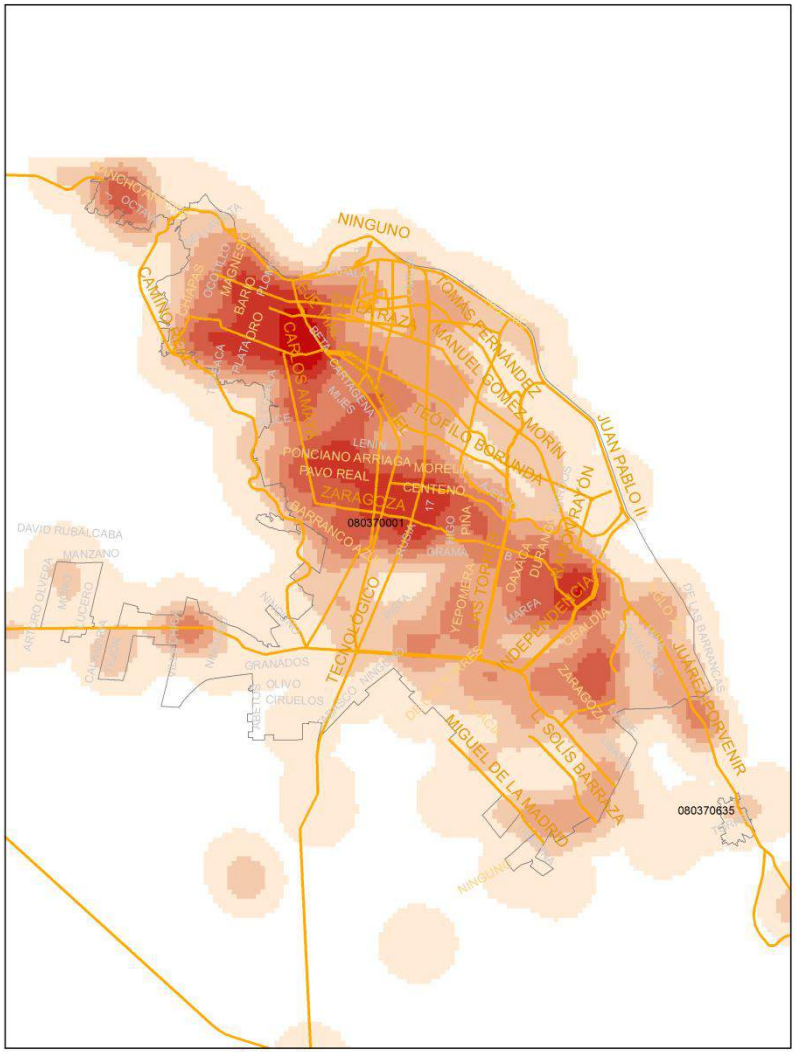

Protocolo para la recopilación y captura de los datos

Conmoción por otro caso de madre que mata a 2 hijos y se suicida aquí

Luz del Carmen Sosa
El Diario

Una mujer disparó directo a la cabeza de su hijo de 9 años, luego a su hija de 4 y finalmente ella se dio un tiro, en una vivienda del fraccionamiento Pradera Dorada, informó el vocero de la Fiscalía General del Estado (FGE) en la Zona Norte, Julio Castañeda.

El caso causó conmoción entre los fronterizos, ya que es el tercero de padres que matan a sus hijos que ocurre en esta ciudad en menos de un mes.

Y el segundo, en menos de una semana, en que una madre mata a sus hijos y se suicida.

ES EL SEGUNDO en menos de una semana

Pidió...4A

Operativo afuera de la vivienda

JUEVES 5 DE JUNIO DE 2014

El Diario de JUÁREZ

www.diario.mx

EL CLIMA: Máxima 42°C (107°F) · Mínima 24°C (75°F) / Soleado con vientos de 8-16 km/h · Más Pág. 13A

$10.00

CALOR A 42°C (107°F) AYER; SE ROMPE RÉCORD DE HACE 24 AÑOS

Activa JMAS un mes antes el 100% de p

Ante el desabasto, algunas maquiladoras usan servicio de pipas

A. Castañón/F. Chávez/M. Orquiz
El Diario

Ante el calor de 42 grados centígrados (107 Fahrenheit), que ayer rompió un récord de hace 24 años, la Junta Municipal de Agua y Saneamiento (JMAS), adelantó un mes la activación de todos los pozos de distribución.

Esto se hacía regularmente en julio, dijo el vocero de la descentralizada, Mario Ruiz Nava.

Indicó que la presión del suministro de agua potable se restablecerá en toda la ciudad para el fin de semana, cuando se pongan en funcionamiento el 100 porciento de los pozos.

Señaló que en invierno funcionan 148 fuentes conectadas a la red, y a partir de marzo empiezan a prenderse más porque aumenta el consumo hasta llegar a 180 para el mes de julio, pero este año se alcanzará esa cantidad antes del verano.

Ayer, por segundo día consecutivo, la región de Ciudad Juárez-El Paso rompió el récord de temperatura al llegar a 42 grados centígrados (107 Fahrenheit), de acuerdo con la agencia

Base de Datos Homicidios Dolosos
Seguimiento Periodístico

Consecutivo del hecho: 001 Nombre del Archivo: 2014-06-01-001

Datos de las notas periodísticas

Consecutivo de la nota: 201 Fuente: El Diario Fecha: 2014-06-04

Título: Conmoción por otro caso de madre que mata a 2 hijos y se suicida aquí

Link: http://diario.mx/Local/2014-06-04_cec45ca0/conmocion-por-otro-caso-de-madre-que-mata-a-2-hijos-y-se-suicida-aqui/

Luz del Carmen Sosa
El Diario | 23:03
Una mujer disparó directo a la cabeza de su hijo de 9 años, luego a su hija de 4 y finalmente ella se dio un tiro, en una vivienda
Dorada, informó el vocero de la Fiscalía General del Estado (FGE) en la Zona Norte, Julio Castañeda.
El caso causó conmoción entre los fronterizos, ya que es el tercero de padres que matan a sus hijos que ocurre en esta ciudad en
Y el segundo, en menos de una semana, en que una madre mata a sus hijos y se suicida.
Los cuerpos quedaron casi abrazados dentro de una de las recámaras del departamento color rosa número 3515, ubicado en la
Rancho los Horcones y Privada Rancho El Terrero.
La Secretaría de Seguridad Pública Municipal recibió el llamado en el Centro de Emergencia y Respuesta Inmediata (CERI) 066 a l
Un familiar reportó el hallazgo de los cuerpos que ya presentaban estado de descomposición y una unidad de radiopatrullas lo
La familia fue vista por última vez el pasado domingo por la mañana y se presume que el homicidio-suicidio ocurrió durante la

Protocolo para la recopilación y captura de los datos

Pidió perdón a su familia en un mensaje que dejó escrito

Viene de la 1A

Los cuerpos quedaron casi abrazados dentro de una de las recámaras del departamento color rosa número 3515, ubicado en la intersección de las calles Rancho los Horcones y Privada Rancho El Terrero.

La Secretaría de Seguridad Pública Municipal recibió el llamado en el Centro de Emergencia y Respuesta Inmediata (CERI) 066 a las 12:30 horas.

Un familiar reportó el hallazgo de los cuerpos que ya presentaban estado de descomposición y una unidad de radiopatrullas lo confirmó.

La familia fue vista por última vez el pasado domingo por la mañana y se presume que el homicidio-suicidio ocurrió durante la noche de ese día. Los familiares, al no tener noticias de la madre y sus hijos, acudieron a la casa y se alertaron por los olores fétidos que emanaban del departamento.

A las 12:40 horas los agentes de la Policía Ministerial Investigadora de la Unidad de Delitos contra la Vida y de la Fiscalía Especializada de la Mujer acudieron al lugar, y fueron los primeros quienes se quedaron a cargo de las investigaciones.

En la escena del crimen fue encontrada un arma de fuego tipo revólver calibre 38 súper. También fue asegurado un recado postumo dirigido a su familia en el que la mujer pedía perdón por su decisión, pero se justificó argumentando sus problemas económicos y depresivos, informó el vocero de la FGE.

LUCIO SORIA/EL DIARIO

Policías en el exterior

de entrada a la c
movimientos er
los residentes de
se congregaron
árboles del parq
"No escucha
nos dimos cuen
consternado P
vecino que ayer
por su esposa– r
su frente el sud
gotear y luego c
las dos manos.
"Por aquí pa
nando cuando il
la colonia", come

Registran
más de 20

Datos de los hechos

Protocolo de comunicación: Tipología: Hallazgo Homicidio

Móvil: Problemas económicos y depresivos

Acción concertada: ○ Si ◉ No

	Participantes			Fallecieron		
	Total	Femeninos	Masculinos	Total	Femeninos	Masculinos
Sujetos pasivos	2	1	1	1	1	1
Sujetos activos	1	1		1	1	

Característica distintiva: Filicidio y suicidio del sujeto activo

Corporación: Aprehensiones:

Especificación de las armas utilizadas

Descripción	*Tipo de arma utilizada*	*Veces en que se utilizó*
AK-47 (Cuerno de Chivo)	☐	
AR-15	☐	
.223 mm	☐	
FN 5.7 Herstal (Mata policias)	☐	
.9 mm	☐	
.45 mm	☐	
.38 mm	☑	3
.40 mm	☐	

Protocolo para la recopilación y captura de los datos

Pidió perdón a su familia en un mensaje que dejó escrito

Viene de la 1A

Los cuerpos quedaron casi abrazados dentro de una de las recámaras del departamento color rosa número 3515, ubicado en la intersección de las calles Rancho los Horcones y Privada Rancho El Terrero.

La Secretaría de Seguridad Pública Municipal recibió el llamado en el Centro de Emergencia y Respuesta Inmediata (CERI) 066 a las 12:30 horas.

Un familiar reportó el hallazgo de los cuerpos que ya presentaban estado de descomposición y una unidad de radiopatrullas lo confirmó.

La familia fue vista por última vez el pasado domingo por la mañana y se presume que el homicidio-suicidio ocurrió durante la noche de ese día. Los familiares, al no tener noticias de la madre y sus hijos, acudieron a la casa y se alertaron por los olores fétidos que emanaban del departamento.

A las 12:40 horas los agentes de la Policía Ministerial Investigadora de la Unidad de Delitos contra la Vida y de la Fiscalía Especializada de la Mujer acudieron al lugar, y fueron los primeros quienes se quedaron a cargo de las investigaciones.

En la escena del crimen fue encontrada un arma de fuego tipo revólver calibre 38 súper. También fue asegurado un recado póstumo dirigido a su familia en el que la mujer pedía perdón por su decisión, pero se justificó argumentando sus problemas económicos y depresivos, informó el vocero de la FGE.

Policías en el

Ubicación Espacial

Nombre de la calle: Rancho Los Horcones

Número de la vivienda: 3515

Nombre de la calle de referencia: Rancho El Terrero

Colonia: Pradera Dorada

Tipo de lugar: Vivienda interior

Clasificación del lugar: Hallazgo

Insertar ubicación adicional

Viene de la 1A

Ubicación Temporal

Fecha del hecho: 2014-06-01

Hora del hecho: 21:00

Hora aproximada: ☑

de entrada a la calle Horcones y sus movimientos eran observador por los residentes de la privada, quienes se congregaron bajo la sombra de árboles del parque público.

"No escuchamos disparos, no nos dimos cuenta de nada", dice consternado Pedro Ibáñez –un vecino que ayer se enteró del caso por su esposa– mientras limpia de su frente el sudor que empieza a gotear y luego cubre su rostro con las dos manos.

"Por aquí pasaba el niño caminando cuando iba a la primaria de la colonia", comenta mientras señala

está el papá, la familia, los vecinos, el Estado?", cuestiona la estudiante de Criminología.

TERCER FILICIDIO

Este es el tercer caso grave de violencia intrafamiliar que se registra en la ciudad en un lapso de 19 días.

El homicidio de los dos niños y el posterior suicidio de la madre, se suma al caso registrado el viernes 30 mayo cuando Rocío Yuridia De la O Sánchez, de 36 años, mató a su hija Reyna Yadira Calderón de la O, de 5 meses de edad.

cer la cantidad, aunque datos extraoficiales indican que por cada ida y vuelta el gasto puede ascender a más de 5 mil pesos.

Se excusó diciendo que lo importante es que todos los secuestradores y extorsionadores fueron sacados de Ciudad Juárez y que se van a realizar traslados cuantas veces sea necesario.

Agregó que por motivos de seguridad no puede dar a conocer el número de procesados en esta situación.

Actualmente cuatro de los

Modelo de Análisis
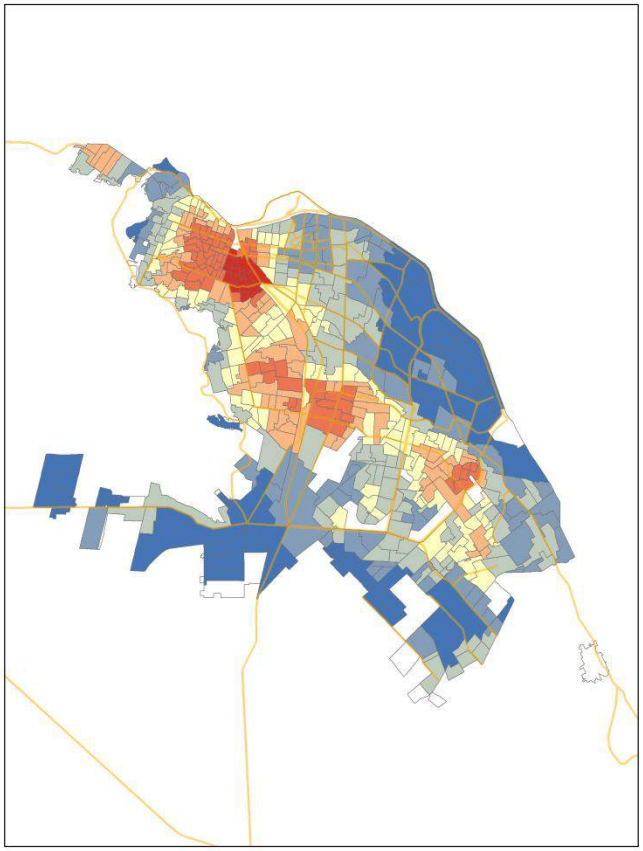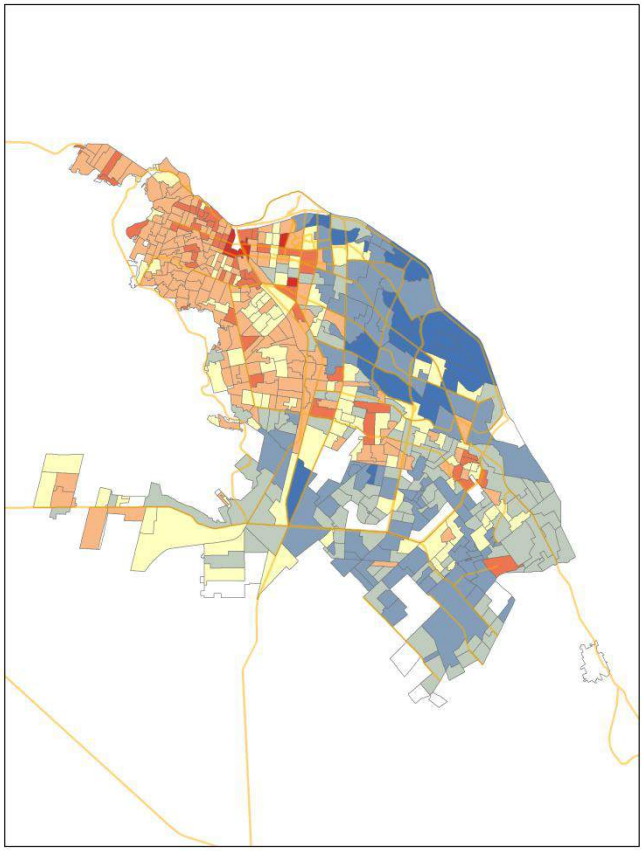
- Regresión geográficamente ponderada
  - Densidad de Homicidios
  - Porcentaje de población jóven
  - Tasa de desempleo
  - Escolaridad promedio
  - Densidad de empleos de comercio y servicios