

Estimaciones de los homicidios de mujeres por parejas y familiares y el Marco Estadístico para Medir del Femicidio



Estimaciones globales 2022



Porcentaje de hombres y mujeres víctimas de homicidio asesinados por su pareja o familiares

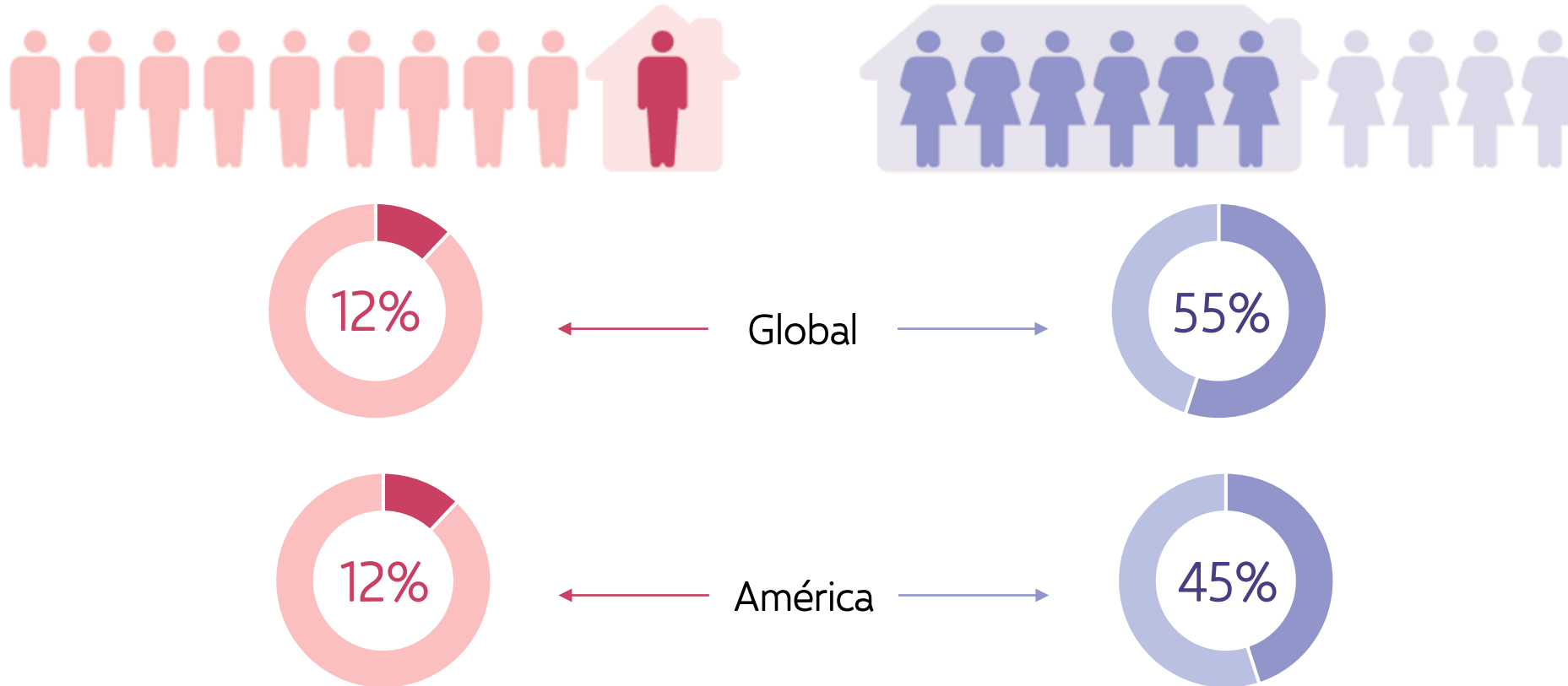

Estimaciones globales 2022



Del total de mujeres y niñas fueron asesinadas intencionalmente; cerca del 55% fueron asesinadas por sus parejas u otros familiares.



mujeres y niñas son asesinadas cada día por alguien de su propia familia o relación sentimental



Estimaciones globales 2022



Tasas de homicidios de mujeres cometidos por la pareja o la familia por cada 100,000 mujeres

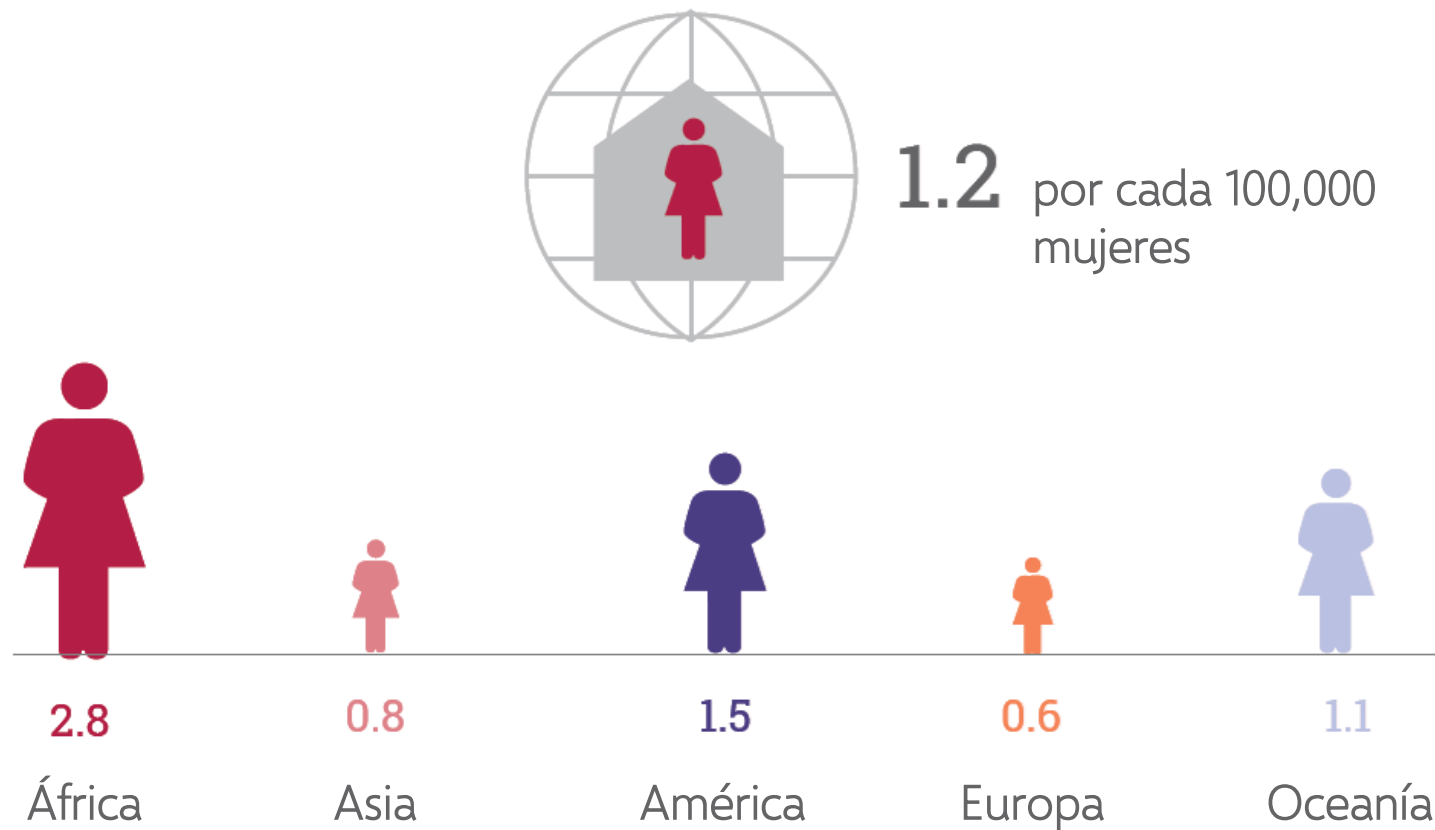

Estimaciones regionales 2022



Número de homicidios de mujeres cometidos por parejas/familiares

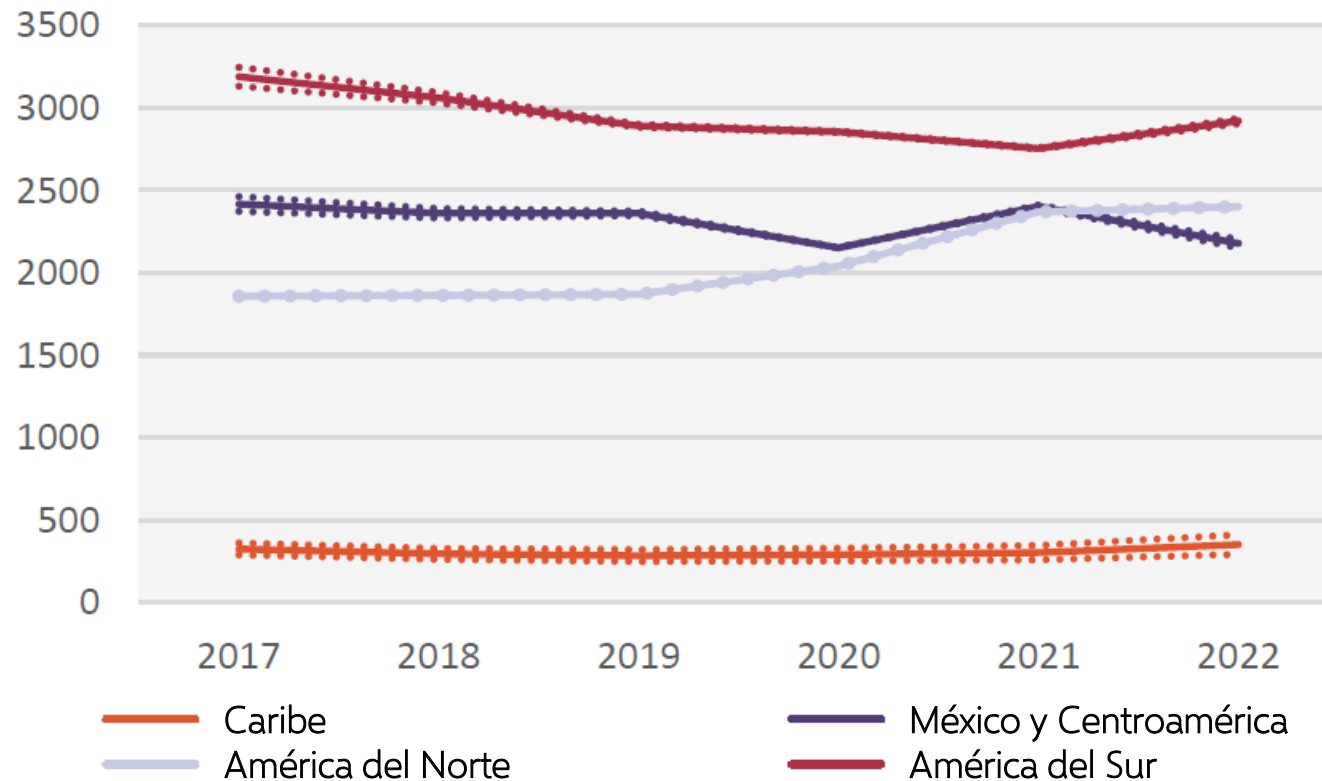

¿Qué falta por medir?



- Los homicidios cometidos por parejas íntimas y familiares son sólo una cara de un problema más complejo: los **homicidios de mujeres y niñas por razones de género**
- Hace falta medir entonces la **motivación por razón de género**, las causas subyacentes que están presentes cuando se comete el asesinato, producto de un contexto social específico
- Independientemente de la motivación específica del autor y en todo tipo de relación



Parejas íntimas



Miembros de la familia



Relación de autoridad/cuidado



Otro perpetrador conocido/desconocido

Esfera privada



Esfera pública

¿Qué es el marco estadístico?



- Criterios
- Variables
- Categorías

Homicidios que deben ser considerados como motivados por razones de género **para fines estadísticos** (no penales/judiciales).

Sin importar la forma en la que se investiguen o judicialicen en el sistema penal nacional.

¿Qué no es el marco estadístico?



- **No es un instrumento normativo:** no pretende modificar la tipificación nacional
- **No es un protocolo de investigación:** aunque contiene elementos que debe registrar la autoridad, no altera los procesos y decisiones de la autoridad competente
- **No reemplaza las mediciones nacionales:** aunque propone una forma *adicional* de medir el delito, no suplanta otras mediciones ligadas al código penal

Operacionalización de la motivación por razón de género



Los conjuntos de datos para recopilar y agregar estadísticas sobre los homicidios por razones de género



La evidencia muestra que los homicidios cometidos por parejas íntimas y familiares son cometidos en gran medida por factores relacionados con el género.

Mujeres y niñas asesinadas por otros agresores conocidos o desconocidos donde el modus operandi cumple al menos alguno de estos criterios



Criterios operativos para medir los factores relacionados con el género

Homicidios por razones de género



Todos los casos en los que se registre al menos 1 de las 10 variables nucleares establecidas en el marco estadístico



Mensaje clave



La incorporación de todas estas variables en los sistemas de registro delictivo puede **reforzar el análisis situacional, mejorar las políticas públicas y prevenir la delincuencia**, en particular el feminicidio.

Incluso si la tipificación es distinta a la definición estadística.

Pilotaje del marco estadístico



En la región de América Latina y el Caribe, se espera trabajar de la mano con los siguientes países para apoyarlos a implementar el marco, o para contar con su retroalimentación sobre los retos de implementarlo



ECUADOR



HONDURAS



JAMAICA

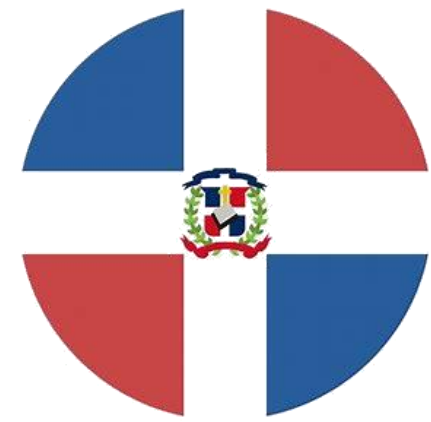

REPÚBLICA DOMINICANA

Para consulta:

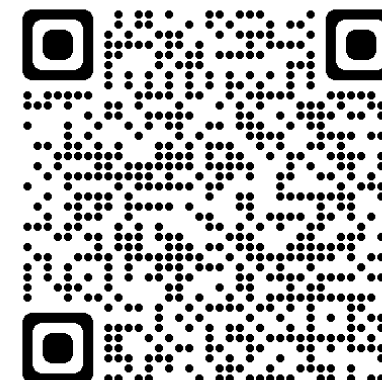
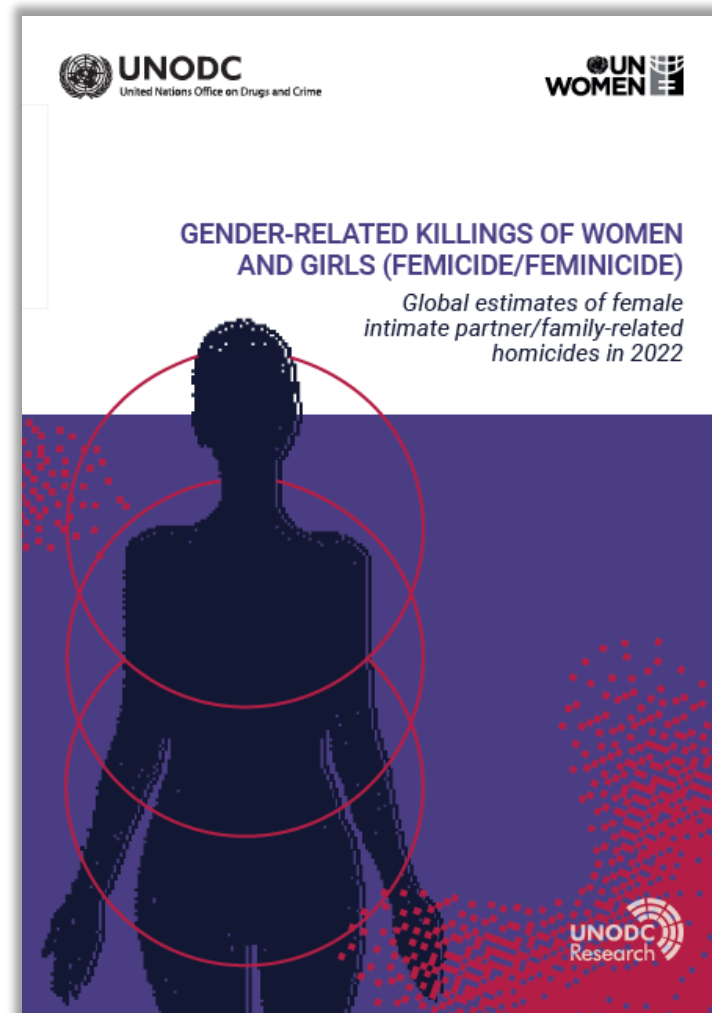
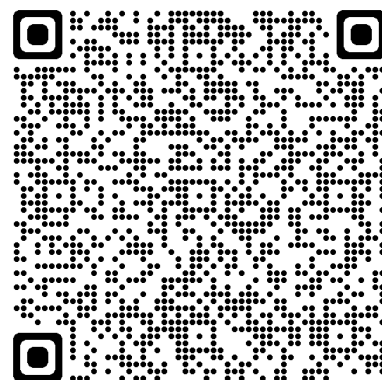



¡Gracias!

Curso de



Curso en línea

Perspectiva de género en las estadísticas de delincuencia y justicia penal



3^{ra} Edición ¡Próximamente!